

附件 2

序号	试点单位名称	试点内容
1	湖南新雷特电子商务有限公司 湖南商务职业技术学院	在现代 一记天 2020 上 以“校中 职财务 制”人

说明：1. 案例类型填写：招生招
2. 案例特点应从试点工作

典型案例汇

案例名称	案例类型	案例简介
疫一 徒制	三教改革	案 上 在 共
新高 学徒	人才培养	1. 在 2. 式 3. 程 4. 双导师” 5. 师 5. 作

币资队伍、三教改革、
推广价值上进行描述，

学，采用线
投身学习，
学习与抗疫

学模式
人才培养模

程
“双导师”

素质
作方式

2020

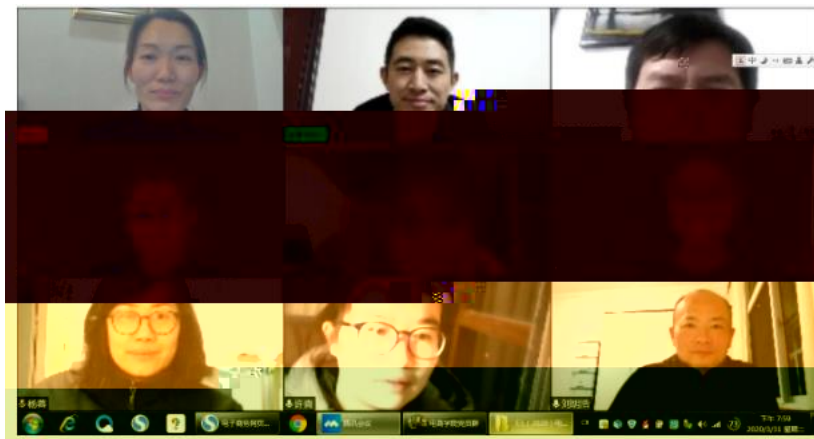



2

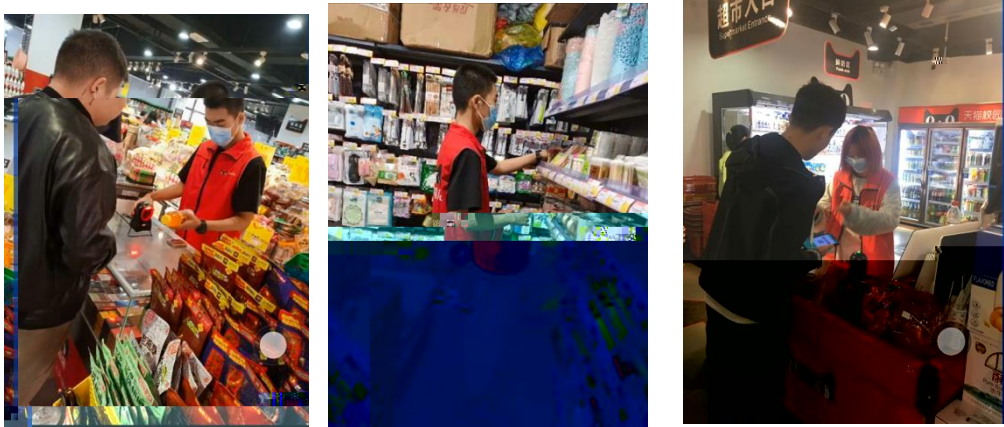

3

19统计与会计3

签到 问卷 抢答 选人 评分 测验 活动库

抢答 03-10 16:40

调查时间和调查期望的含义,其对应位是

抢答 03-10 16:20

2、调查单位与填报单位的关系是()。 A、二者是一致的 B、二者有时是一致的 C、二者没有关系 D、调查单位大于...

调查期望是什么?

03-10 16:32

打印

某市规定2019年工业经济活动成果年报报报时间是2020年1月31日,其调查时间为()

03-10 16:33

调查单位和填报单位的关系()

03-10 16:33

5、做统计调查时,其总体方向()

抢答 03-10 06:57

(调查单位)



